

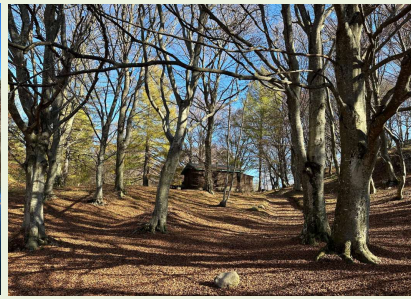

## Gita sociale del 9 Novembre 2025 Lago di Cei-Malga Cimana(TN)

<b>Mezzo di trasporto:</b> <b>PULLMAN</b>	<b>Organizzatori</b> <b>LOGISTICI</b>	<b>FABIO FACCHINETTI 3398152561</b>	<b>Equipaggiamento</b>
		<b>ALBERTO ADAMI 3292146063</b>	
<b>Partenza: ore 8:00 Piazzale Cimitero San Martino BA - VR</b>			<b>OBBLIGATORIE</b> <b>CALZATURE ADEGUATE</b> <b>CON SUOLE ANTISCIVOLO</b> 
<b>Rientro: ore 19:00 PRANZO AL SACCO</b>			
<b>Dislivello Salita Mt</b>	<b>500</b>	<b>Tempo di percorrenza 5 ore</b>	
<b>Dislivello Discesa Mt</b>	<b>500</b>	<b>Km circa 14</b>	
<b>Altitudine Max Mt</b>	<b>1250</b>	<b>Difficoltà( E) Escursionistico</b>	



I BASTONCINI SONO CALDAMENTE  
CONSIGLIATI. E' SEMPRE MEGLIO AVERLI  
CON SE' ED UTILIZZARLI ALL'OCCORRENZA



PORTA SEMPRE CON TE UN  
ABBIGLIAMENTO INTEGRATIVO  
PER UN EVENTUALE  
CAMBIAMENTO DEL METEO



### PERCORSO

Partenza dal Parcheggio del Lago di Cei, facciamo il giro del Lago e prendiamo la direzione per Malga Cimana. Cammineremo in mezzo ai boschi percorrendo forestali e sentieri ben curati. Arrivati ad un bivio prenderemo il percorso T1 che ci porterà ad una forestale, gireremo attorno alla Cimana di Pomarolo e arriveremo poi alla Malga Cimana di Pedersano. Faremo la sosta pranzo al sacco. Riprenderemo il cammino in direzione chiesa di S. Martino che risale al 12° secolo si trova in Località Tasiel al Pra' dell'Albi e ritorno al parcheggio del Pullman

### DESCRIZIONE

Il lago di Cei è un tranquillo laghetto alpino al centro dell'area protetta di Pra dell'Albi-Cei. Nel comune di Villa Lagarina, il Lago di Cei è un luogo incantevole del Trentino. La conca in cui si trova è sovrastata a nord-ovest dalla catena dei monti Stivo, Cornetto e Bondone. Saremo attratti dalla tranquillità di questo laghetto alpino a 900 metri d'altitudine, circondato dal verde di faggi secolari, di abeti e ricco di vegetazione acquatica. Sulle sue rive fioriscono ninfee colorate, fra le quali spicca il raro iris blu. Le sfumature della vegetazione si fondono con le piume variopinte delle anatre selvatiche che abitano il lago.

## Gruppo Alpinistico "Amici di S. Martino B.A."

Iscrizioni : il Giovedì dalle 20,30 alle 22,30 tel. 333-8314405

Sede di Via Radisi 3/5 S. Martino B.A. (VR)

[www.gruppoalpinisticosanmartino.it](http://www.gruppoalpinisticosanmartino.it) [info@gruppoalpinisticosanmartino.it](mailto:info@gruppoalpinisticosanmartino.it)

N.B. I partecipanti accettano e si impegnano a rispettare il Regolamento Escursioni del Gruppo Alpinistico "Amici di S. Martino Buon Albergo"